PATVIRTINTA
Klaipėdos Maksimo Gorkio progimnazijos
direktoriaus 2021 m. gruodžio 27 d.
įsakymu Nr. V1-124
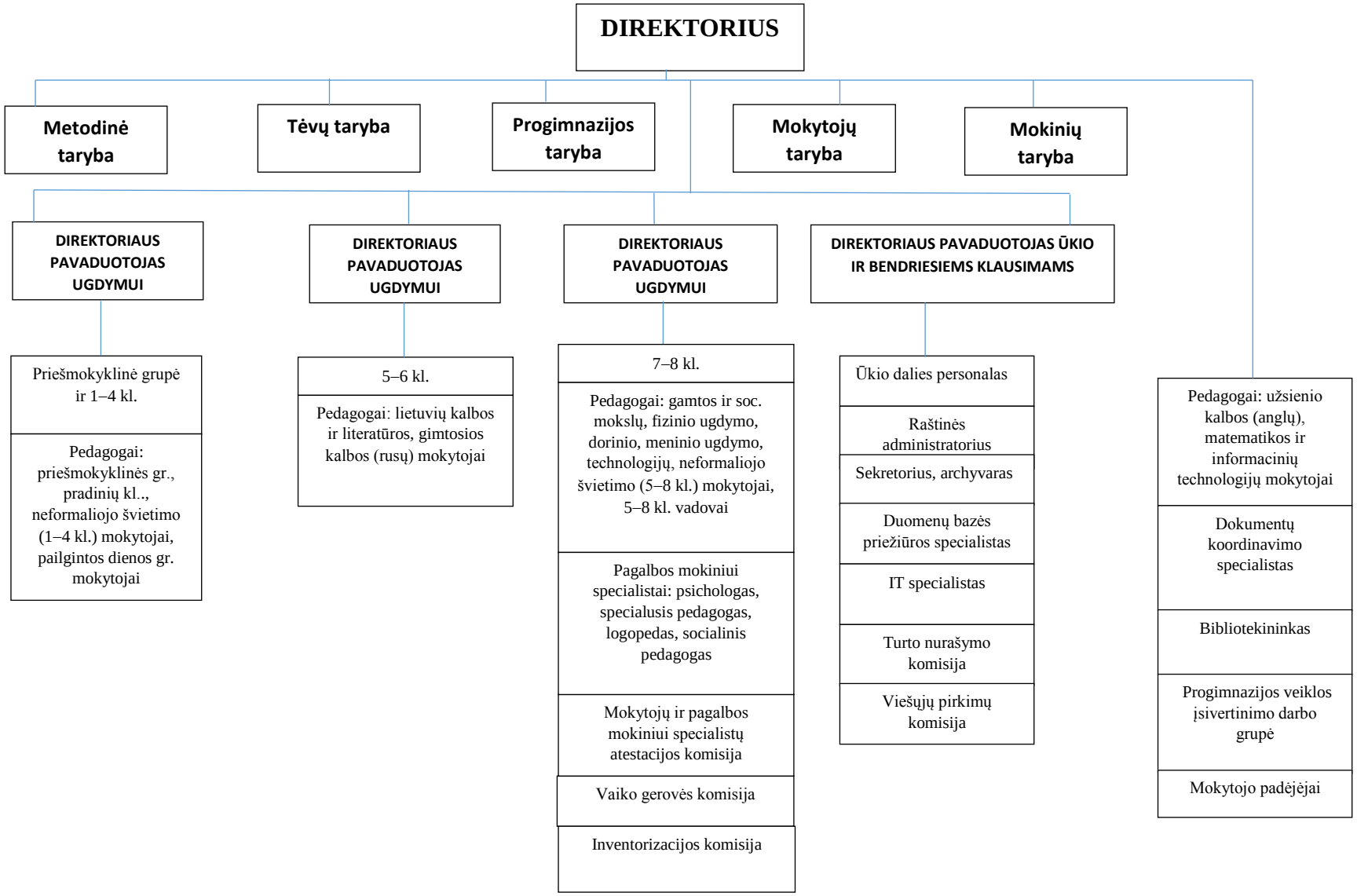
KLAIPĖDOS MAKSIMO GORKIO PROGIMNAZIJOS VALDYMO STRUKTŪRA